Bureau Français de Taipei 法國在台協會

ACCIDENT NUCLÉAIRE

Le risque d'un accident nucléaire grave est très peu probable. Toutefois, ce risque ne doit pas être écarté.

- Taiwan possède 3 centrales nucléaires dont deux dans la grande périphérie de Taipei.
- Une quatrième construit à Longmen, dans le nord-est de Taiwan, n'est actuellement pas en service.
- Toutes les centrales sont gérées par la compagnie Taiwan Power Company (Taipower).

Bureau Français de Taipei 法國在台協會

Pourquoi une alerte nucléaire ?

L'alerte est déclenchée quand un événement dans une centrale nucléaire est susceptible d'entraîner des rejets radioactifs et d'avoir des conséquences sur la population présente à proximité.

Un système de sirènes d'alerte est mis en place par les autorités Taiwanaise et relayé au niveau local par des éléments mobiles (Pompiers; Policiers…..)

Les habitants situés au plus près de la zone à risque recevront directement des alertes ou des ordres d'évacuation sous forme de sms sur leur téléphone portable.

Bureau Français de Taipei 法國在台協會

- **Rejoignez** sans délai un bâtiment en dur de préférence en sous/sol et dans une pièce sans fenêtre.

- **Si vous êtes déjà** dans un bâtiment, isolez- vous de l'extérieur : fermez et calfeutrez portes, fenêtres et bouches d'aération et coupez la ventilation , la climatisation ou le chauffage.

- **Utilisez du ruban adhésif pour calfeutrer** les fentes des portes et éventuellement celle des fenêtres.

- **Respectez les consignes** de protection des pouvoirs publics diffusées par la radio, la télévision et sur internet.

- **Pensez à vous doter**, en amont, d'une radio à pile et de piles de rechange.

Bureau Français de Taipei 法國在台協會

- **Restez à l'abri.**
  À l'école, vos enfants sont protégés par les enseignants.

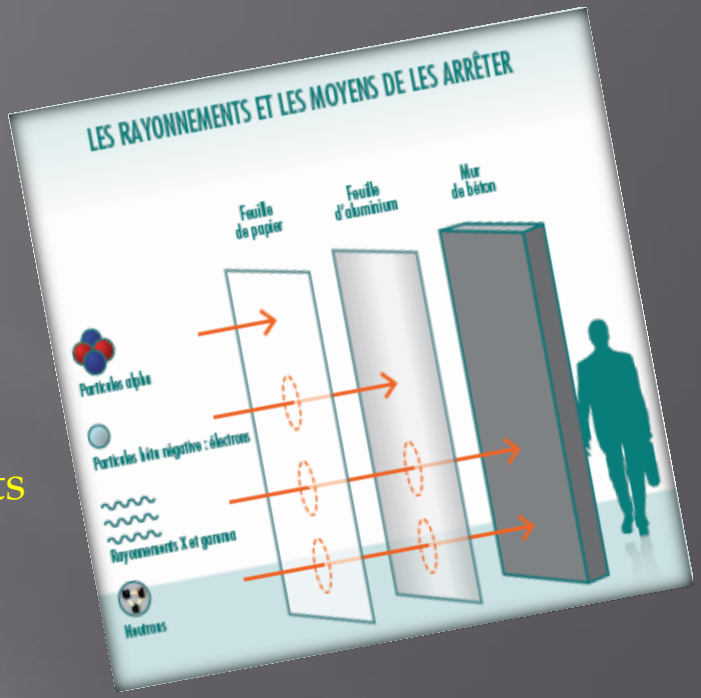

- **Ne saturez pas les réseaux** de communication. Ils sont nécessaires à l'organisation des secours et à la transmission d'informations.

Bureau Français de Taipei 法國在台協會

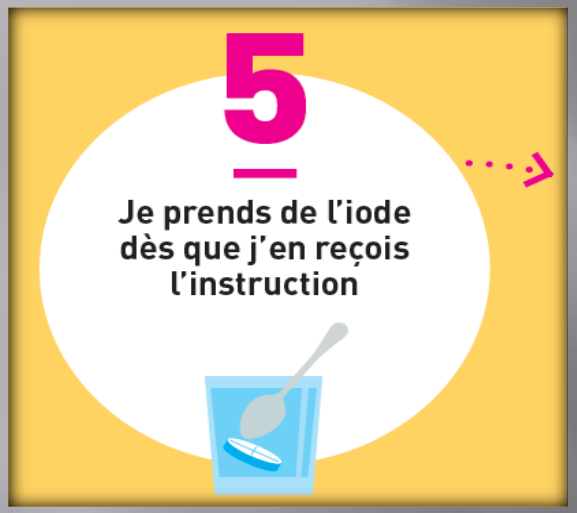

- **Le Bureau français** dispose d'un stock d'iode stable.

- **Une distribution** peut être organisée à destination des ressortissants.

- **Munissez-vous** d'un sac d'urgence que vous aurez préparé au préalable : Il comprend en particulier vos papiers personnels, vos éventuels traitements médicaux, des vêtements, de la nourriture et de la boisson.

- **Lors de l'évacuation**, respectez les consignes de circulation.

Bureau Français de Taipei 法國在台協會

POURQUOI des **comprimés d'iode ?**

La prise d'iode stable est un moyen de protéger efficacement la thyroïde contre les effets des rejets d'iode radioactif qui pourraient se produire en cas d'accident nucléaire.

De la conception des centrales nucléaires à leur exploitation, tout est mis en œuvre pour garantir une sécurité maximale.

Le risque d'accident ne doit pas être négligé même s'il est très peu probable.

Bureau Français de Taipei 法國在台協會

RESTRICTIONS ALIMENTAIRES

- Afin d'éviter la contamination par ingestion, la consommation de certaines denrées alimentaires contaminées peut être interdite.

- Les produits à ne pas consommer sont les produits frais (légumes, fruits) ainsi que le lait de la ferme et l'eau du puits dans la zone exposée.

- Les produits conditionnés tels que les produits secs, les conserves, les produits surgelés, l'eau minérale et le lait UHT peuvent être consommés sans restriction.